

POHLED – BUDOVA č.p. 175 1:100

POHLED I – ZE DVORA

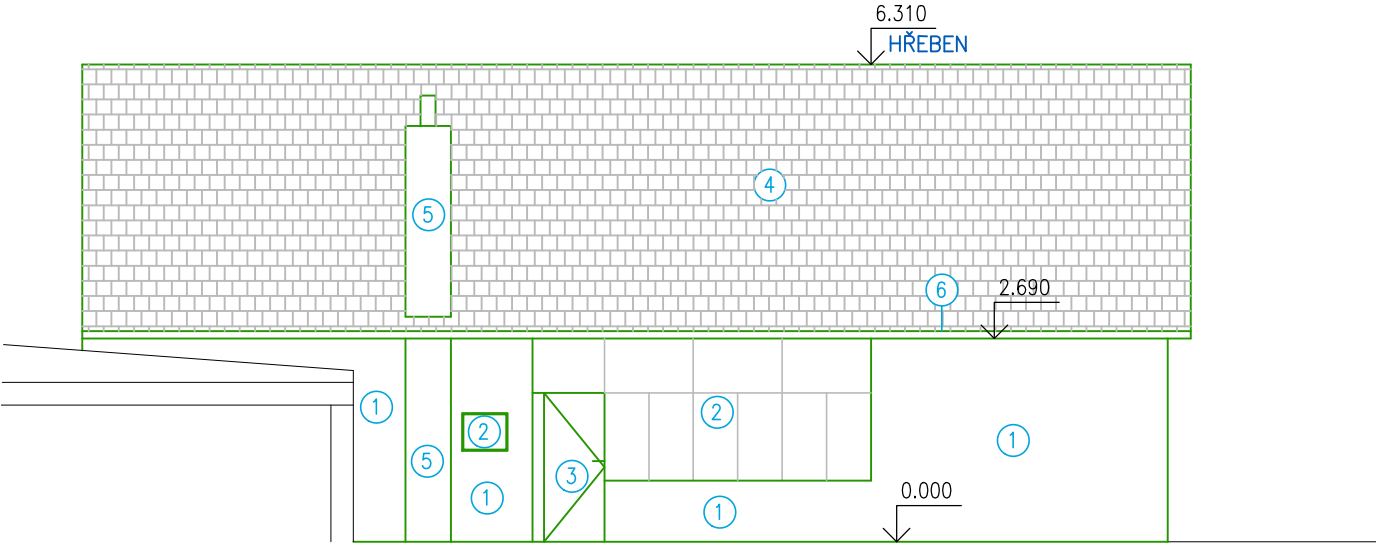

- ① STÁVAJÍCÍ OMÍTKA
- ② ŽELEZNÉ OKNO
- ③ ŽELEZNÉ DVĚŘE
- ④ STŘEŠNÍ KRYTINA Z PÁLENÝCH TAŠEK
- ⑤ ZDĚNÝ KOMÍN
- ⑥ STŘEŠNÍ OKAP
- ⑦ PLASTOVÉ OKNO

POHLED II – Z MÍSTNÍ KOMUNIKACE

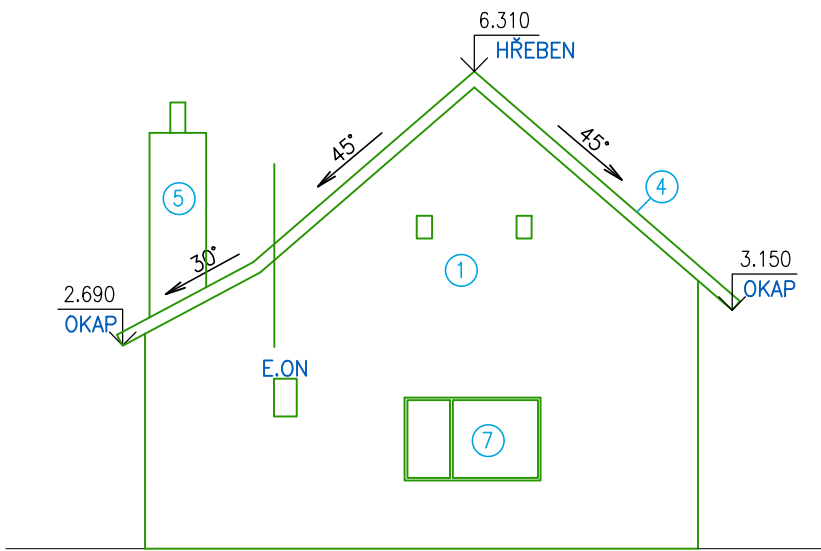

SO 001 - DEMOLICE BUDOVY č.p. 175 A STODOLY

D.1

PDPS

HIP	Ing. Jaromír RUŠAR		Ing. Michal Palíšek Tel., fax: 777 899 770 E-mail: michal.palisek@gmail.com
Zodpovědný projektant	Ing. Michal Palíšek		
Vypracoval	Ing. Zdeněk Dyk		
Kontroloval	Ing. Michal Palíšek		
Kraj:	Jihomoravský	Datum	Květen 2022
Investor:	Správa a údržba silnic Jihomoravského kraje, příspě. organizace kraje	Formát	2 A4
Název akce:		Měřítko	1:100
II/361 Jevišovice, most ev.č.361-008		Účel	PDPS
Název objektu: SO 001 - DEMOLICE BUDOVY č.p. 175 A STODOLY		Čís.zakáz.	89 - 2021
Název výkresu:		Archivní čís.	27 - 2021
POHLED - BUDOVA č.p. 175		Čís.soupravy	Čís. výkresu: 04